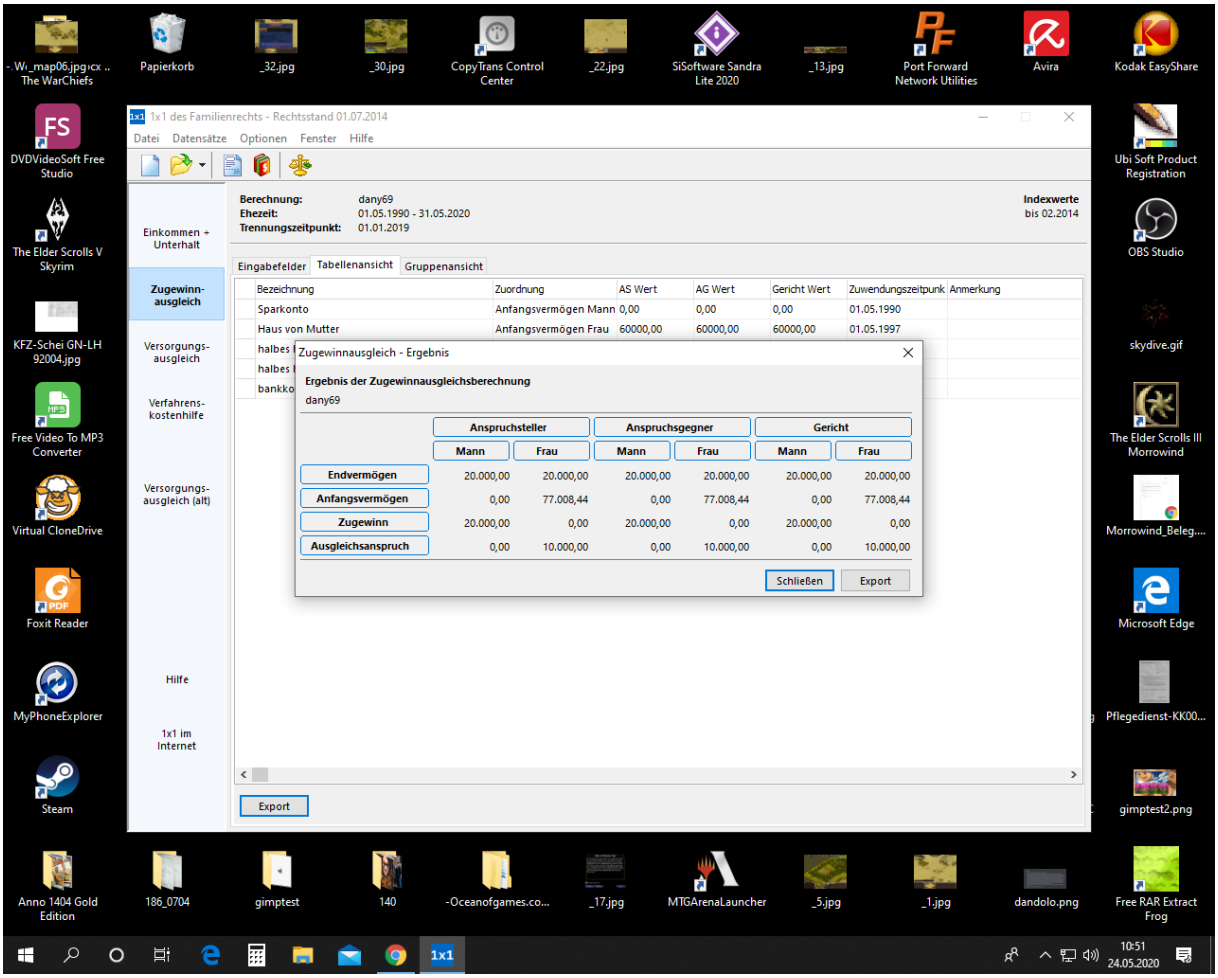
1x1 des Familienrechts - Rechtsstand 01.07.2014
Datei Datensätze Optionen Fenster Hilfe
Einkommen + Unterhalt
Zugewinn-ausgleich
Versorgungs-ausgleich
Verfahrens-kostenhilfe
Versorgungs-ausgleich (alt)
Hilfe
1x1 im Internet
Berechnung: dany69
Ehezeit: 01.05.1990 - 31.05.2020
Trennungszeitpunkt: 01.01.2019
Indexwerte bis 02.2014
Eingabefelder Tabellenansicht Gruppenansicht
Bezeichnung Zuordnung AS Wert AG Wert Gericht Wert Zuwendungszeitpunk Anmerkung
Sparkonto Anfangsvermögen Mann 0,00 0,00 0,00 01.05.1990
Haus von Mutter Anfangsvermögen Frau 60000,00 60000,00 60000,00 01.05.1997
Export
Zugewinnausgleich - Ergebnis
Ergebnis der Zugewinnausgleichsberechnung
dany69
Anspruchsteller Anspruchsgegner Gericht
Mann Frau Mann Frau Mann Frau
Endvermögen 20.000,00 20.000,00 20.000,00 20.000,00 20.000,00 20.000,00
Anfangsvermögen 0,00 77.008,44 0,00 77.008,44 0,00 77.008,44
Zugewinn 20.000,00 0,00 20.000,00 0,00 20.000,00 0,00
Ausgleichsanspruch 0,00 10.000,00 0,00 10.000,00 0,00 10.000,00
Schließen Export
10:51 24.05.2020